ANTARKTIS 2026/27

HAPAG 18 91 LLOYD
CRUISES

EXPEDITION IN EINE WELT DER WUNDER

4 WARUM HAPAG-LLOYD CRUISES?
GUTE GRÜNDE, MIT UNS ZU REISEN

6 DIE REGIONEN
IM BANN DES SÜDPOLARMEERS

8 DIE TIERWELT
EIN ARTENREICHES FEST DES LEBENS

10 IHR EXPEDITIONSTAG
ZU JEDER ZEIT EIN ERLEBNIS

12 DIE REISETERMINE
BESTE ZEIT FÜR ECHTE WUNDER

14 IHR SCHIFF, IHR ZUHAUSE
ALLES DRIN FÜR ECHTE ABENTEURER

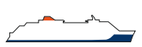

HANSEATIC nature
Expeditionsschiff

Länge 138 m
Passagiere 230

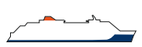

HANSEATIC inspiration
Expeditionsschiff

Länge 138 m
Passagiere 230

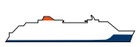

HANSEATIC spirit
Expeditionsschiff

Länge 138 m
Passagiere 230

MS EUROPA
Kreuzfahrtschiff

Länge 199 m
Passagiere 400

MS EUROPA 2
Kreuzfahrtschiff

Länge 226 m
Passagiere 500

Auf Antarktis-Expeditionen sind maximal 199 Gäste an Bord.

ANTARKTIS: DIE REISE IHRES LEBENS

Fernab der bekannten Routen beginnt eines der letzten großen Abenteuer unserer Zeit: In den spektakulären Weiten der Antarktis ist die Kraft der Natur grenzenlos. Umgeben von faszinierenden Eiswelten, Hunderttausenden Pinguinen und mystischer Stille, verspricht jeder einzelne Moment pures Staunen.

Wie ließe sich dieser entlegene Kontinent authentischer erleben als mit Hapag-Lloyd Cruises? Mit dem Pioniergeist, der seit jeher die DNA unseres Unternehmens prägt, schreibt unsere Expeditionsflotte seit mehr als 30 Jahren auch in der Südpolarregion Entdeckergeschichte. Durch erfolgreiche Pioniertaten wie die Semi-Circumnavigation der Antarktis oder die Expedition vom Kap der Guten Hoffnung nach Kap Hoorn haben wir immer wieder Neuland betreten. Kommen Sie an Bord, und nehmen Sie mit uns Kurs auf dieses ferne Sehnsuchtsziel, das nicht einmal 1% der Weltbevölkerung jemals bereist – Erlebnisse, die für immer bleiben, liegen direkt vor Ihnen.

Ihre
Isolde Susset

Isolde Susset
Managing Director
Hapag-Lloyd Cruises

FÜR SIE AUF DER BRÜCKE

Entdeckergeist und Expertise zeichnen die Kapitäne unserer Expeditionsschiffe aus. Mit großer Polarerfahrung und ausgewiesener Leidenschaft für die antarktischen Eiswelten navigieren sie sicher zu unvergesslichen Expeditions-momenten und echten Abenteuern.

Ulf Wolter (HANSEATIC inspiration)
An der Elbmündung geboren, wurde Ulf Wolter die Seefahrt in die Wiege gelegt: Seit 2003 hat er als Kapitän die berühmte Handbreit Wasser unterm Kiel, wie schon drei Generationen vor ihm – zunächst an Bord der Expeditions-schiffe MS HANSEATIC und MS BREMEN, dann sechs Jahre auf der MS EUROPA 2 und nun auf der HANSEATIC inspiration.

Jörn Gottschalk (HANSEATIC inspiration)
Schon seit Jugendzeiten fühlt sich Jörn Gottschalk auf den Welt-meeren zu Hause. Seine Leidenschaft führte ihn von Rahseglern zum Nautikstudium und auf Frachtschiffe. 2002 wurde er Teil von Hapag-Lloyd Cruises und navigiert seit 2009 als Kapitän die Kreuzfahrt- und Expeditionsschiffe – derzeit auf der Brücke der HANSEATIC inspiration.

Axel Engeldrum (HANSEATIC spirit)
Geprägt durch sein maritimes Umfeld, fährt Axel Engeldrum nun seit 1998 in der dritten Genera-tion zur See. Nach Abschluss seines Nautikstudiums stieß er auf der Suche nach Herausforderungen abseits der Handelsrouten 2004 auf die Expeditionsschiffe von Hapag-Lloyd Cruises und hat seit 2016 als Kapitän das Kommando inne.

Claas Fischer (HANSEATIC spirit)
Heute in der Elbmetropole Hamburg zu Hause, wurde Claas Fischer schon früh von seiner segelbegeisterten Familie geprägt. Bereits sein studentisches Praxissemester ab-solvierte er bei Hapag-Lloyd Cruises, um nach seinem Abschluss 2012 zurückzukehren. Seit 2023 navigiert er die HANSEATIC spirit als Kapitän zu entlegenen Traumzielen.

GUTE GRÜNDE, MIT UNS ZU REISEN

Nie mehr als 199 Gäste an Bord
Mehr Raum für bis zu zwei Anlandungen am Tag und zusätzlich mehr Zeit pro Anlandung.

Kleine Schiffe speziell fürs Eis
Maximale Sicherheit und größtmögliches Erlebnis dank höchster Eisklasse (PC 6).

Jahrzehntelange Expeditionsexpertise
Polarerfahrene Kapitäne/Crews und zertifizierte Zodiacfahrer, die schon oft die Antarktis bereist haben.

Mehr Wissen, mehr verstehen
Ein bis zu 16-köpfiges Expeditions-team vermittelt spannende Fakten und begleitet jede Anlandung und das Zodiac Cruising.

Der Natur ganz nah
Mehr Außenfläche als jedes andere Schiff mit Umlauf am Bug, ausfahrbaren gläsernen Balkonen und bordeigener Marina.

Reisen mit Respekt
Modernste Umwelttechnik, Nutzung von schwefelarmem Marine-Gasöl 0,1% und jahrzehntelange Mitgliedschaft in der IAATO (Internationaler Verband der Antarktis-Reiseveranstalter).

IM BANN DES SÜDPOLARMEERS

Wo kein Tag dem anderen gleicht und die Natur in jedem Moment das Unvorstellbare bereithält, kennt das Staunen keine Grenzen. Kommen Sie an Bord, wenn unsere Expeditionsschiffe von Ushuaia an der Südspitze Argentiniens aus Kurs auf die antarktische Wunderwelt nehmen. Fernab des Bekannten liegt in jeder dieser faszinierenden Regionen mit jeweils ganz eigenem Charakter ein neues Abenteuer vor Ihnen.

Falkland-Inseln
Die zerklüfteten Küsten und weißen Strände sind Heimat von rund 60 Vogelarten. Bei Zodiacanlandungen erleben Sie dieses ursprüngliche Paradies ganz intensiv und beobachten Felsen- und Magellan-Pinguine, die sich ihren Lebensraum mit Kelpgänsen, Königskormoranen und Wanderalbatrossen teilen.

Südgeorgien
Hunderttausende Königspinguine leben mit See-Elefanten und Pelzrobben an den Küsten und Steilhängen einträchtig nebeneinander. Freuen Sie sich auf überwältigende Naturschauspiele, die Sie nach einer Anlandung an einem der schwarzen Ufer aus respektvollem Abstand beobachten.

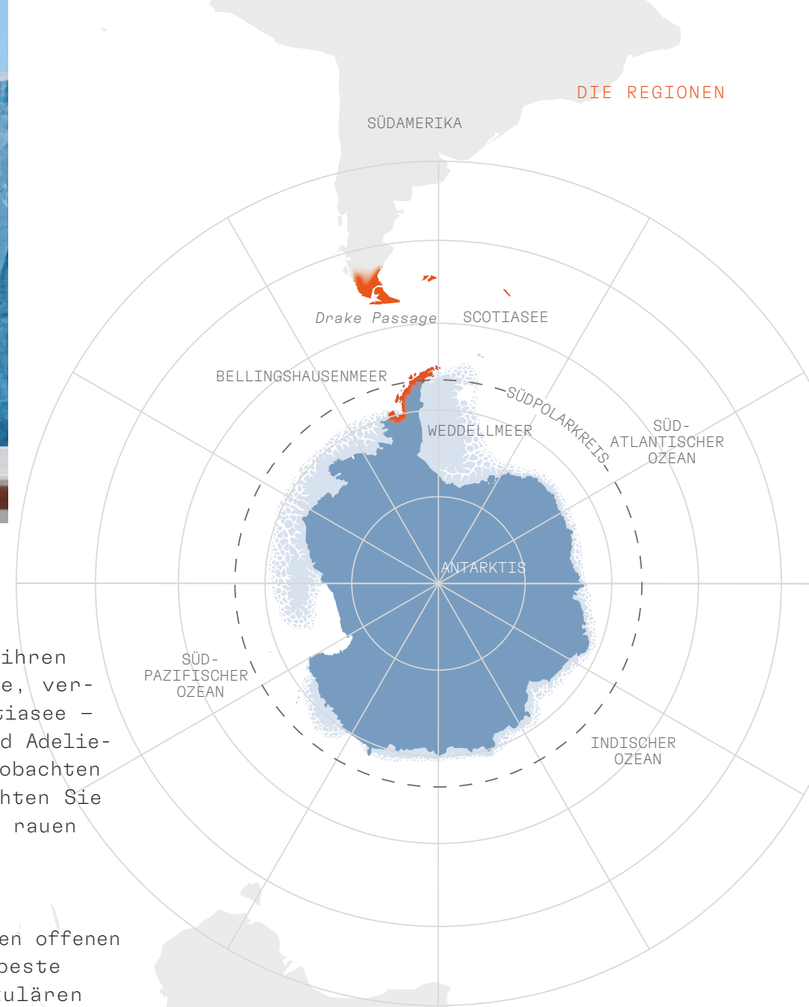

Süd-Orkney-Inseln
Die Süd-Orkney-Inseln mit ihren Eiswüsten sind eine einsame, vergletscherte Welt in der Scotiasee – und die Heimat von Zügel- und Adelie-Pinguinen, die sich hier beobachten lassen. Mit etwas Glück sichten Sie zudem Eisberge, die vor den rauen Küsten treiben.

Weddellmeer
Vorn am Bug und auf den vielen offenen Decksflächen genießen Sie beste Aussichten auf die spektakulären Tafeleisberge des Weddellmeers – und vielleicht tauchen auch die Fluken von Blau-, Pott- und Buckelwalen sowie Orcas inmitten der weißen Wunderwelten auf.

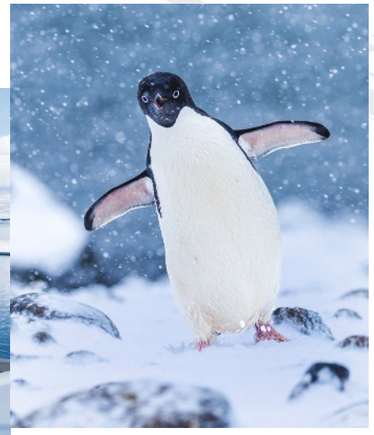

Süd-Shetland-Inseln und Antarktische Halbinsel
Im Zodiac sowie von Deck aus erleben Sie eine Region zwischen Eis und Ehrfurcht ganz intensiv – etwa wenn Sie vor der Antarktischen Halbinsel in die geflutete Caldera von Deception Island einfahren oder Ihnen die majestätischen Gletscher der Paradise Bay entgegenfunkeln.

Südpolarkreis
Die Spannung an Bord steigt, wenn die Überquerung des Südpolarkreises bevorsteht. Wie weit kann Ihr Schiff im endlos scheinenden Weiß vorstoßen? Dichte Eisfelder und hohe Tafeleisberge sind hier keine Seltenheit: Genießen Sie diese ganz besondere Pionierstimmung.

EIN ARTENREICHES FEST DES LEBENS

So grenzenlos die blau-weiße Schönheit der antarktischen Landschaft ist, so vielfältig zeigt sich auch die Tierwelt, die in dieser eisigen Wunderwelt ihre Heimat hat. Mit unseren Expeditionsschiffen erleben Sie den spektakulären Artenreichtum unvergleichlich intensiv und zu einer Reisezeit, in der die Natur sich im Überfluss zeigt: dem Südsommer.

Ob Königs-, Esels-, Adelie- oder Zügelpinguin: Verschiedene Arten des flugunfähigen Vogels, der als Inbegriff der antarktischen Tierwelt gilt, begrüßen Sie in bis zu hunderttausendköpfigen Kolonien und mit vielstimmigem Geschnatter in ihrer eisigen Heimat. Auch Seeleoparden, Robben und See-Elefanten lassen sich mit hoher Wahrscheinlichkeit sichten – mal schwimmend im Wasser, mal ruhend auf Eisschollen.

Da die Arten an Land keine natürlichen Feinde haben, sind sie nicht scheu und lassen sich gern beobachten, ob vom Zodiac aus oder bei Landgängen in Expertenbegleitung.

Auch der antarktische Himmel, an dem rund 275 Seevogelarten wie Königskormorane und Albatrosse ihre Bahnen ziehen, sollte stets im Blick behalten werden – ebenso wie die Wasseroberfläche, denn die Chancen auf Walsichtungen sind zu dieser Jahreszeit groß. Sollten sich die Fluken von Blau-, Pott- oder Buckelwalen aus dem Wasser erheben, ändert Ihr Kapitän spontan den Kurs, um Sie diese einzigartige Naturerfahrung so intensiv wie möglich auskosten zu lassen.

Vom Zodiac aus können Sie die Tierwelt der Antarktis aus spektakulären Perspektiven erleben.

Von den offenen Decksflächen aus einen Wal beobachten – einer der Höhepunkte Ihrer Antarktis-Expedition.

Pelzrobben gehören zu den verbreitetsten Arten der Antarktis und lassen sich unter anderem in Südgeorgien sichten.

TIERKALENDER
hl-cruises.de/antarktis

IHR EXPEDITIONSTAG: ZU JEDER ZEIT EIN ERLEBNIS

Eine Expedition in die Antarktis ist keine klassische Kreuzfahrt – hier gibt die Natur Takt und Rhythmus vor. Majestätische Eislandschaften und die atemberaubende Tierwelt prägen nicht nur die Kulisse, sondern auch den Tagesablauf an Bord. Jeder Morgen eröffnet neue Möglichkeiten und jede Aktivität verspricht ein weiteres Abenteuer. Vom Sonnenaufgang über dem Südpolarmeer bis zum stilvollen Dinner dürfen Sie sich zu jeder Tageszeit auf berührende Erlebnisse freuen.

07.00 Uhr
Atemberaubende Entdeckungen zum Tagesstart schenkt die Zodiactour in der Paradise Bay: Vor der spektakulären Kulisse kalbender Gletscher lassen sich vielleicht auch Robben beim Sonnenbaden beobachten.

08.30 Uhr
Eindrucksvoll ist auch die Aussicht im Außenbereich des Lido Restaurants. Hier genießen Sie ganz entspannt ein ausgiebiges Frühstück.

10.00 Uhr
Wissenszeit: Auf die Spuren eines großen Entdeckers führt der Vortrag über Sir Ernest Shackleton. Im HanseAtrium erweitern führende Experten unter anderem für Polargeschichte, Biologie, Glaziologie und Geologie Ihren Wissenshorizont bei interessanten Vorträgen und gerne auch im persönlichen Gespräch. Vielleicht nutzen Sie im Anschluss auch die Möglichkeit zum Selbststudium in der Ocean Academy, dem interaktiven Wissensatelier.

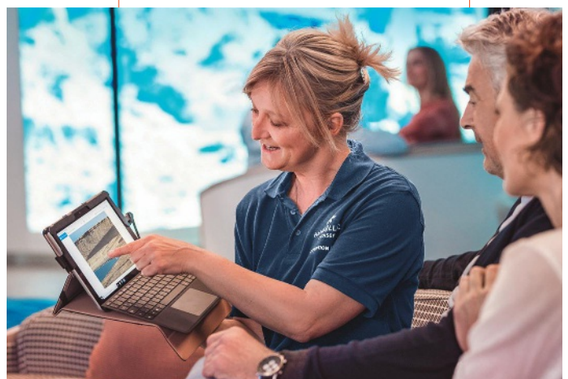

13.00 Uhr
Stillen Sie Ihren Erlebnishunger auch kulinarisch – ganz nach Ihren Vorlieben à la carte im HANSEATIC Restaurant oder vom Buffet im Lido Restaurant.

14.00 Uhr
Für Genuss sorgt ebenfalls die Natur: Nicht selten tauchen Wale direkt am Schiff auf. Ihr Kapitän dreht bei, um Ihnen auf den Logenplätzen an Bord ausgiebige Beobachtungen zu ermöglichen.

15.30 Uhr
Mit den Zodiacs geht es zur Anlandung auf der Antarktischen Halbinsel. Das Gefühl, bei Neko Harbor den Fuß auf den südlichsten Kontinent der Erde zu setzen, ist unbeschreiblich.

17.00 Uhr
Zurück an Bord, schenkt der Spa-Bereich vielfältige Entspannungsmöglichkeiten – ob bei einer Massage oder in der Sauna. Oder Sie werden erneut aktiv im Sports Club.

18.30 Uhr
Das Pre- und Recap mit Ihrem Expeditionsleiter vertieft Gesehenes und weckt bereits den Appetit auf den nächsten Expeditionstag.

19.00 Uhr
Erlebnisreiche Stunden klingen mit einem Dinner auf höchstem Niveau im Spezialitätenrestaurant aus. Und bei einem Drink in der Observation Lounge lässt sich mit Gleichgesinnten stilvoll auf die Wunderwelt Antarktis anstoßen.

ANTWORTEN auf die zehn häufigsten Fragen zur Antarktis und viele weitere Infos finden Sie unter **hl-cruises.de/antarktis**

BESTE ZEIT FÜR ECHTE WUNDER

Um Sie die grandiose Natur dieser majestätischen Welt besonders intensiv erleben zu lassen, finden unsere Antarktis-Expeditionen grundsätzlich im Südsommer statt. Innerhalb dieses Reisezeitraums bietet die Südpolarregion unterschiedliche Höhepunkte. Im Dezember sind die meisten Pinguine noch in der Brutzeit, vereinzelt erblicken die ersten Küken das Licht der Welt. Im Januar erwartet Sie ein antarktischer Kindergarten: Überall gibt es Pinguinküken zu sehen und die Antarktischen Seebären bekommen ihre Jungen. Im Februar und März sind Wale besonders gut zu beobachten. Riesen- und Kapsturmvögel nutzen diese Zeit zum Brüten.

Auf gleich zwei bedeutenden Routen steuert die HANSEATIC spirit im kommenden Winter zudem die Erfüllung außergewöhnlicher Reiseträume an. So verbindet die Expedition von Kap zu Kap (SPI2700) die „Big Five“ Südafrikas mit der antarktischen Tierwelt. Mit der Semi-Circumnavigation der Antarktis (SPI2702) starten Sie zu einem der größten Abenteuer unserer Zeit – eine Hommage an den Entdeckergeist auf einer echten Legendenroute, die nur wenige Schiffe meistern.

EXPEDITION ANTARKTIS: WEDDELLMEER INTENSIV

13.12.2026 – 04.01.2027, 22 Tage
Reise INS2700, HANSEATIC inspiration
von Ushuaia nach Ushuaia

über Falkland-Inseln, Südgeorgien, Süd-Orkney-Inseln, Süd-Shetland-Inseln, Weddellmeer intensiv, Antarktische Halbinsel

pro Person ab **€ 19.990**
Seereise inkl. Sonderflüge (Doppelbelegung, GOLD-Tarif) und Frühbucherermäßigung bis 31.01.2026

EXPEDITION ANTARKTIS VON KAP ZU KAP

21.12.2026 – 12.01.2027, 22 Tage
Reise SPI2700, HANSEATIC spirit
von Kapstadt nach Ushuaia

über Tristan da Cunha, Südgeorgien, Süd-Orkney-Inseln, Antarktische Halbinsel, Süd-Shetland-Inseln

pro Person ab **€ 17.890**
Seereise inkl. Sonderflug (Doppelbelegung, GOLD-Tarif) und Frühbucherermäßigung bis 31.01.2026

2x EXPEDITION ANTARKTIS: SÜDPOLARKEIS INTENSIV

12.01. – 01.02.2027, 20 Tage
Reise SPI2701, HANSEATIC spirit
13.02. – 05.03.2027, 20 Tage
Reise INS2703, HANSEATIC inspiration
von Ushuaia nach Ushuaia

über Falkland-Inseln, Südgeorgien, Süd-Orkney-Inseln, Süd-Shetland-Inseln, Antarktische Halbinsel, Überqueren des Südpolarkreises, Marguerite Bay

pro Person (z.B. INS2703) ab **€ 18.990**
Seereise inkl. Sonderflüge (Doppelbelegung, PLATIN-Tarif) und Frühbucherermäßigung bis 31.05.2026

UNSER ANGEBOT FÜR EINZELREISENDE
Nur 25% EZ-Aufpreis auf allen Antarktis-Reisen (PLATIN-Tarif, Kat. 1 – 8).

EXPEDITION ANTARKTIS: TIERPARADIES INTENSIV

24.01. – 13.02.2027, 20 Tage
Reise INS2702, HANSEATIC inspiration
von Ushuaia nach Ushuaia

über Falkland-Inseln, Südgeorgien, Süd-Orkney-Inseln, Süd-Shetland-Inseln, Weddellmeer, Antarktische Halbinsel

pro Person ab **€ 17.990**
Seereise inkl. Sonderflüge (Doppelbelegung, GOLD-Tarif) und Frühbucherermäßigung bis 31.01.2026

Sie möchten in diesem Winter auf Expedition gehen?
Jetzt letzte Kabinen zum attraktiven SILBER-Tarif sichern!

EXPEDITION SEMI-CIRCUMNAVIGATION ANTARKTIS (HALBUMRUNDUNG)

01.02. – 05.03.2027, 31 Tage
Reise SPI2702, HANSEATIC spirit
von Ushuaia nach Christchurch

über Süd-Shetland-Inseln, Antarktische Halbinsel, Überqueren des Südpolarkreises, Bellingshausenmeer, Amundsensee, Rossmeer, Ross Island, Terra Nova Bay, Victoria Land, Balleny Islands, Subantarktische Inseln Neuseelands, Stewart Island

pro Person ab **€ 33.940**
Seereise inkl. Sonderflug (Doppelbelegung, PLATIN-Tarif) und Frühbucherermäßigung bis 31.01.2026

ALLES DRIN FÜR ECHTE ABENTEURER

Wenn Sie mit unseren Expeditionsschiffen Kurs auf die Antarktis nehmen, können Sie sich ganz auf das Staunen und Entdecken konzentrieren. Denn für nahezu alles andere ist dank der umfangreichen Inklusivleistungen von Hapag-Lloyd Cruises gesorgt. Beste Voraussetzungen, um die südpolare Wunderwelt mit allen Sinnen und ganz unbeschwert zu genießen.

Abenteuer und Wissen

- Alle Anlandungen/Fahrten in bordeigenen Zodiacs
- Erfahrene Experten verschiedener Fachgebiete begleiten jede Reise, halten Präsentationen/multimediale Vorträge, beantworten fundiert Fragen zum Fahrtgebiet und begleiten die Zodiacfahrten/Anlandungen
- Viel Freiraum an Deck, Umlauf am Bug, gläserne Balkone und bordeigene Marina
- Observation Lounge mit 180°-Panoramablick und Bibliothek
- Interaktive Ocean Academy mit individuellen Wissensformaten
- Leihweise an Bord: ein Fernglas und zwei Sets Nordic-Walking-Stöcke direkt in der Kabine, außerdem warme Parkas und Gummistiefel

Kabinen und Suiten

- 120 Außen- und Balkonkabinen bzw. Suiten (ca. 21 bis 71 m²)
- In jeder Kabine: Champagner zur Begrüßung, mit alkoholfreien Getränken täglich neu gefüllte Minibar (Junior und Grand Suiten mit zusätzlicher Auswahl an Spirituosen), Kaffeemaschine (auf Wunsch Tee), 24-Stunden-Kabinenservice
- Umfangreiches Infotainment mit Live-Übertragung sowie Aufzeichnung der Expertenvorträge, Vorauskamera, Seekarte, Filmen und vielem mehr
- Persönliches E-Mail-Postfach und Internet (kostenfrei für eine Stunde pro Gast und Tag, satellitenabhängig vor allem in polaren Gebieten)

Restaurants und Bars

- Internationale Gourmetküche als Vollpension an Bord mit Frühstück, Spätaufsteherfrühstück, Bouillon, Lunch und Dinner, Patisserie sowie Snacks, Kaffee- und Teespezialitäten
- Abends drei Restaurants ohne Aufpreis, mit freier Sitzplatzwahl und flexiblen Tischzeiten
- Bars in der Observation Lounge und im HanseAtrium

Fitness und Wellness

- Umfangreiches Sportangebot: Fitnessbereich mit Meerblick, Kursprogramm (Personal Training gegen Aufpreis) und Swimmingpool/Whirlpool
- OCEAN SPA mit finnischer Meerblick-Sauna, Dampfsauna sowie Ruhebereich innen/außen (Spa-Anwendungen und Friseur gegen Aufpreis)

Rundum sorglos

- Deutschsprachige Schiffs- und Expeditionsleitung sowie mehrheitlich deutschsprachige Servicecrew
- Erstklassiger und zuvorkommender Service mit einem Gäste-Crew-Verhältnis von nahezu 1 : 1
- Umfangreiche Informationen vorab mit Expeditionslandkarte und Handbuch

UNSERE PREISSTRUKTUR

Wir bieten drei Preisstufen mit unterschiedlichen Leistungen:
Sie haben die Wahl zwischen maximaler Flexibilität, einem ausgewogenen Mittelweg und einem komfortablen Einstieg zum besten Preis.

Der **PLATIN-Tarif** richtet sich an Gäste mit höchsten Ansprüchen. Er umfasst eine Stornokostenversicherung sowie die freie Wahl Ihrer Kabine/Suite – inklusive Wunschdeck und bevorzugter Lage. Bei rechtzeitiger Buchung erhalten Sie zudem eine Frühbucherermäßigung. **Dieser Tarif ist jederzeit buchbar.**

Der **GOLD-Tarif** beinhaltet ebenfalls eine Stornokostenversicherung und bietet Ihnen bei frühzeitiger Buchung die Frühbucherermäßigung. Die Auswahl und Zuteilung Ihrer Kabine/Suite erfolgt durch Hapag-Lloyd Cruises.
Dieser Tarif ist limitiert.

Der **SILBER-Tarif** ist die preislich attraktivste Variante – ohne Stornokostenversicherung und mit automatischer Kabinen-/Suitenzuteilung. Hier fällt eine höhere Anzahlung ab Buchung an. **Dieser Tarif gilt nur bei Verfügbarkeit.**

Vorfreude und Inspiration auf hl-cruises.de, Facebook und Instagram. Buchen Sie bei uns online, per E-Mail an service@hl-cruises.com und telefonisch unter +49 40 30703070 oder in Ihrem Reisebüro. Hapag-Lloyd Cruises, eine Unternehmung der TUI Cruises GmbH, Heidenkampsweg 58, 20097 Hamburg.

Der Preisstand für alle in diesem Prospekt angegebenen Leistungen ist Oktober 2025. Verfügbarkeiten sowie Preis- und Leistungsänderungen vorbehalten. Maßgeblich ist die Reisebestätigung. Weitere Informationen und die Reisebedingungen erhalten Sie im Internet und bei Buchung. Der Druck dieses Werbemittels unterstützt eine nachhaltigere Waldwirtschaft durch den Einsatz von zertifiziertem Papier.

Druck 10/25/Art.-Nr. 1101397